

縁が結ぶ人と地域 一緒にまちづくりで縁ジョイ！

あべの de 学ぼ！

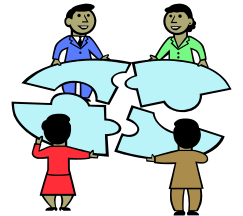

この講座は、「これから、はじめてボランティアをしてみようかな？」と考えておられる方におすすめのボランティア入門講座です。「ボランティアってなに？」、「どうやって活動をはじめの？」といった素朴な質問にお応えします。そして、だれでもできる簡単な介護の体験や地域のフィールドワーク、実際に地域で活動されているいろいろな団体の活動紹介や体験を織り交ぜながら、楽しく学び、つながりづくり、きっかけづくりをしていきましょう。

本講座（「生活・介護支援サポーター養成講座」）は、福祉や教育の活動が活発な阿倍野区を中心に開講させていただきます。

自由に質問、活動相談もOKです。お気軽にご参加ください。みなさまのご参加をこころよりお待ちしております。

◆定員◆（先着順）

20名（なお、定員になり次第締め切らせていただきます。）

◆費用◆

無料

（ただし、受講時にボランティア活動保険に加入していただきます（自己負担））

◆講座会場◆

阿倍野区民センター
（大阪市阿倍野区阿倍野筋 4-19-118）

※別会場を使うこともあります。

◆講座期間◆

2010年7月25日、30日、31日、8月1日
（計4日間）

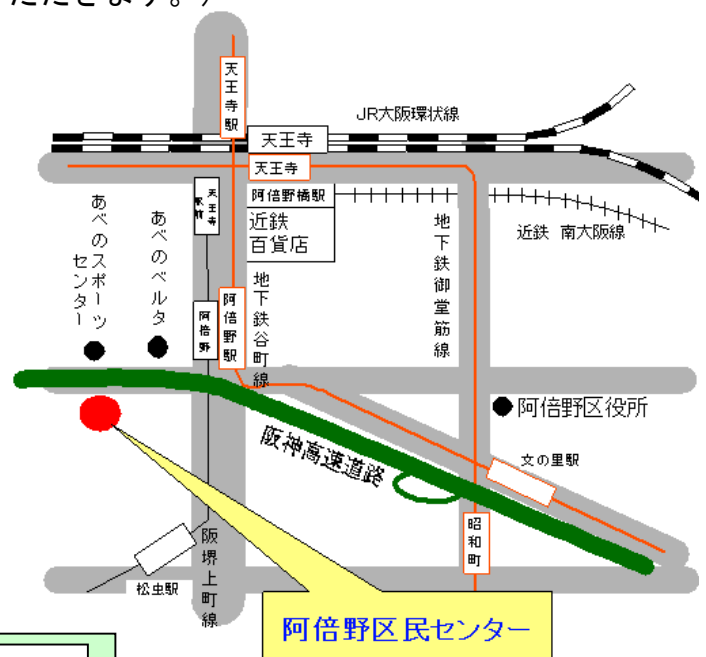

お申込・お問合せ

特定非営利活動法人

ソーシャル・インクルージョン（SI）協会

Tel: 06-6561-6234

Fax: 06-6562-1221

HP: <http://www.esuai.jp/> E-mail: info@esuai.jp

主催：

特定非営利活動法人

ソーシャル・インクルージョン（SI）協会

協力：

大阪市立大学 都市研究プラザ

◆講座カリキュラム◆ (予定)

日時	カリキュラム	内容	講師	
7月25日	10:00~10:30	開校式	講座についての説明や諸注意をします。	NPO 法人エスアイ協会事務局
	10:30~12:00	ボランティアって何？	・自己紹介 「ボランティア」とは何なのか、また自分の経験や能力をどのように活かしていくかを考えます。	社会福祉法人大阪ボランティア協会
7月30日	10:00~11:00	わんことほのぼの	ドッグセラピーについて学びます。	ナンクルナイサーボラネット
	11:00~12:00	のびのびと生きる	認知症について学びましょう！	認知症サポートキャラバン
	13:00~14:00	子供たちと一緒に♪	子供たちの為にできることを考えてみましょう。	サポートネットワーク アミーカ
	15:00~18:00	阿倍野でお散歩	今まで知らなかった阿倍野の魅力を発見しに出掛けましょう。	大阪市立大学 都市研究プラザ
7月31日	10:00~12:00	今日からできる！ 介護実技	福祉用具ってどんなの？どう使えばいいの？実際に使って、福祉用具への理解を深めましょう。	アビリティーズケアネット株式会社
	13:30~14:30	地域で取り組む！	阿倍野区民による阿倍野での阿倍野的取り組みを学びましょう！	丸順不動産株式会社
	15:00~16:00	COMING SOON	COMING SOON	COMING SOON
	16:00~17:00	阿倍野 de ボランティア	地域を住みよくするためにどんなボランティア活動が行われているのか、今後の自分の取り組みの参考にしてみましょう。	NPO 法人 エフ・エー
8月1日	10:00~11:00	阿倍野を学ぶ	都市研究プラザの阿倍野での取り組みについて知る講座です。	大阪市立大学 都市研究プラザ
	11:00~12:00	みんなで阿倍野トーク♪	みんなでお茶を飲みながら阿倍野について語ってみませんか？	大阪市立大学 都市研究プラザ
	14:00~15:00	丁寧に。豊かに。	フェアトレードについて学びましょう。	フェアトレード&エコロジー はうす あいね
	15:30~16:30	みんなちがって、みんな いい♪	精神障害について学びましょう。	社会福祉法人 日本ヘレンケラー財団
	16:30~17:00	閉校式	修了証をお渡しし、またサポーター登録会を行います。懇親会も行う予定です。	NPO 法人エスアイ協会事務局

◆サポーター登録◆

原則、全日程の研修にご参加された方には大阪市から「生活・介護支援サポーター養成研修」の修了証を発行します。

また、同時にサポーター（エスアイ協会のサポーター名称：縁サポーター）登録をいたしますので、地域のボランティア活動等への積極的な参加をお願いいたします。（強制ではありません、あくまでも可能な範囲での参加となります）

◆申し込み方法◆（ご都合の良い申し込み方法をお選び下さい）

①電話⇒06-6561-6234へ

②③FAX・E-MAIL⇒ご氏名、ご住所、連絡先、「あべの de 学ぼ！」希望の旨を記入し、06-6562-1221又は info@esuai.jp にお送り下さい。

※確認後、電話でご連絡いたしますので、必ず連絡先（携帯電話番号等）をご記入下さい。